

CE QUI EST – UN -

Rencontre avec SOI_Structure spirituelle de la naissance humaine

Sri Nisargadatta Maharaj

Michèle QUARTINO
09/11/2019

Cette œuvre est mise à disposition sous licence Paternité - Pas d'Utilisation Commerciale - Pas de Modification 2.0 France. Pour voir une copie de cette licence, visitez <http://creativecommons.org/licenses/by-nc-nd/2.0/fr/> ou écrivez à Creative Commons, PO Box 1866, Mountain View, CA 94042, USA.



Structure humaine enregistrée au 3^{ème} seuil de conscience (enveloppe de l'Esprit)

Les neuf premiers éléments apparaissent à LA CONCEPTION (un an avant la fécondation)

Les trois premiers correspondent à l'évolution de la Lignée humaine

1. Cerveau reptilien
2. Cerveau mammalien : Système limbique → 1^{er} seuil de conscience
3. Diencephale

Les cinq éléments suivants correspondent à l'évolution des hominidés :

4. Les Hominidés dont Toumaï 7 millions d'années – Orrorin 6 millions d'années
5. Les Ardipithèques Ramidus 4,4 millions d'années et Kadabba 5,2 à 5,8 ma
6. Les Australopithèques dont Lucy 3,2 millions d'années
7. Le genre Homo dont Néanderthal – 250 000 et 28 000 ans
8. Le genre Sapiens dont Cro-Magnon- . . Entre 43 000 et 12 000 ans
9. Mémoire la couche la plus profonde du Mental

Les six éléments suivants correspondent à l'évolution de l'individu :

10. La Gestation : Fœtus
11. De la naissance à 2 ans : Nourrisson
12. A partir de 2 ans : JE SUIS : Enfance
13. 12 ans : Ego formé : Puberté
14. 25 ans Maturité
15. Vieillesse.

Les trois éléments suivants sont acquis après la naissance

16. Emotions – Cerveau limbique des émotions. Langage symbolique
17. Raison néocortex et cortex
18. EGO : Sentiment d'être : « je » - « moi » accompagnés de : - Peur
- Désir
- Pensée

Mémoire – Emotion – Raison – Ego composant la Conscience accordée par l'Energie-Source

Explications :

Info du 10/11/2014

Citation : Ni ceci Ni Cela p.45 :

« Je vais maintenant vous parler de moi.

Trois éons se sont succédés.

Trois éons se sont écoulés, ceci aussi est venu et va disparaître. »

Eons : définition du dictionnaire : éternité

Le **Précambrien** désigne de façon informelle l'ensemble **des trois éons** précédant l'éon Phanérozoïque.

→ Donc les trois éons se sont écoulés, et au **CAMBRIEN CECI EST VENU ET VA DISPARAITRE**

C'est la plus longue période sur l'échelle des temps géologiques, puisqu'elle s'étend de la formation de la Terre, il y a environ **4,560 milliards d'années**, à l'émergence d'une abondante faune d'animaux à coquille rigide qui marque, il y a 542 Ma, l'entrée dans l'ère Paléozoïque et sa première période, le Cambrien.

C'est la première période de l'histoire de la terre.

« Ceci aussi est venu et va disparaître » : cette période d'il y a 542 Millions d'années qui est la période d'émergence des animaux à coquille rigides.

1Milliard 500 millions d'années

Période qui correspond à l'apparition des seuils **LORSQUE LES CELLULES Eucaryotes** apparaissent, qui est le début de cette structure concernant l'être humain.

1 Milliard 500 millions dans le Précambrien, dans le Calymmien du Mésoprotérozoïque, le passage Bactéries, Archées, Eucaryotes

Ordovicien 485,4 à 445,4

Prédominance des invertébrés : Trilobites, Coraux, Conodontes, Céphalopodes, des Crinoidea et des brachiopodes articulés, les Ectoproctes, les mollusques bivalves, Gastropodes et Nautilus et les Graptolites

L'Ordovicien est le second des six systèmes géologiques constituant le Paléozoïque.

Plantes avasculaires. Champignons

Le 1^{er} seuil : pas de support biologique TE permettant d'être présent, pas de cerveau ??

Le 3^{ème} seuil s'est mis en place autour de l'Ordovicien (de 485,4 à 443,4 Millions d'années) soit une durée de 42 millions d'années

La structure humaine

Cette structure commence avec le Protérozoïque, (Il couvre à lui seul près de la moitié du temps d'existence de la planète), dernière période du Précambrien, et plus précisément dans le Mésoprotérozoïque, entre la période du Calymmien et l'Ectasien.

Apparition des mammifères et des plantes à fleurs au paléozoïque/ère primaire

C'est à dire que c'est à partir de cette période que le 1^{er} seuil de conscience est apparu

La structure fondamentale de l'Humanité.

La conception se produit un an avant la fécondation de l'ovule par le spermatozoïde dans la Dimension Réelle : Champ Potentiel.

La Conception réunit L'Energie-Source sous l'aspect du Potentiel constitué de trois éléments, Amour-Vie-Esprit et l'Acquis spirituel du Cycle des Métamorphoses.

La Présence-Potentiel donné à la Conception permet que tout le reste se produise

Dans le cadre d'une nouvelle naissance sans transmission d'un Cycle Spirituel, la Conception est constituée de la Présence-Potentiel donné à la Conception associée à la Structure humaine ; dans ce cas ce sont les parents terrestres qui sont choisis de telle sorte qu'ils transmettent ce qui est nécessaire à faire évoluer l'Être Spirituel.

Dans le cadre d'une naissance appartenant à un Cycle Spirituel, l'Acquis Spirituel du Cycle est transmis avec la Présence-Potentiel donné à la Conception.

L'Acquis spirituel du Cycle devient l'Âme de la naissance.

L'Âme porte les acquis des naissances antérieures, les désirs inassouvis et les peurs ainsi que la vision humaine du monde due au mental ancestral, elle se projette dans le mental où est créée l'image mentale de la personne, réponse erronée du mental à la perception de la Présence intérieure qu'il associe au corps qu'il voit.

Le rôle du corps physique est de « Choyer et faire grandir l'Être Spirituel. » du mieux qu'il peut en fonction des compréhensions effectuées par les différentes naissances et qui réunies, constitue l'Acquis spirituel.

Le corps physique est la projection dans L'Espace-Temps du Corps Spirituel.

On peut dire que le corps physique est l'ombre du corps spirituel projeté sur l'écran Mental par la LUMIERE qui passe par la CONSCIENCE.

Les neuf premières sont données à LA CONCEPTION

Les trois premières correspondent à l'émergence de l'humanité, passage des primates aux Hominines

1. Reptilien / Cerveau reptilien
2. Mammifère/ Système limbique → 1^{er} seuil de conscience
3. Primate / Diencephale

Ces trois-là n'apparaissent jamais à l'extérieur, c'est-à-dire dans le Mental

Les cinq suivantes correspondent à l'évolution de l'espèce :

4. Les Hominidés dont Toumaï 7 millions d'années – Orrorin 6 millions d'années
5. Les Ardipithèques Ramidus 4,4 millions d'années et Kadabba 5,2 à 5,8 millions d'années
6. Les Australopithèques dont Lucy 3,2 millions d'années

(01/07/2016 : Alpha : Homo antecessor : et en janvier 2015 TU me l'as présenté comme appartenant aux Australopithèques donc TU ne fais pas de différence entre Australopithèques et genre homo comme nous faisons sur Terre !)

7. Le genre Homo dont Néanderthal – 250 000 et 28 000 ans
8. Le genre Sapiens dont Cro-Magnon- Entre 43 000 et 12 000 ans

9. Mémoire la couche la plus profonde du Mental

- Les six suivantes correspondent à l'évolution de l'individu :

Elles se mettent en place au cours de la gestation.

Elles sont activées à la naissance

10. La Gestation : Fœtus
11. De la naissance à 2 ans : Nourrisson
12. A partir de 2 ans : JE SUIS : Enfance
13. 12 ans : Ego formé : Puberté
14. 25 ans Maturité
15. Vieillesse.

01/08/2016 : Composée de la Mémoire de Travail, de la Mémoire Sémantique

Les trois couches suivantes sont acquises après la naissance

Elles disparaissent avec le corps.

Elles dépendent des facteurs concomitants : l'hérédité, l'éducation et l'environnement.

24/09/2015 : Elles sont dans le cerveau, donc liées au corps et disparaissent avec lui.

16. Emotions – Cerveau limbique des émotions. Langage symbolique

Dont une partie doit assumer le rôle de gardien du corps donc polarisé inversement au corps

- IMPLANTATION DE L'ENERGIE DE L'ÊTRETE –

- LA PRESENCE « UNE » - - L'ÊTRE REEL -

01/08/2016 : La Mémoire Episodique et la Mémoire procédurale lui appartiennent

17. Raison néocortex et cortex

Dont une partie est le Censeur social et moral ;

18. EGO : Sentiment d'être : je

Correspond à la Mémoire Sensorielle appartenant à la conscience et qui transmet très rapidement au Mental ce qu'Elle perçoit

S'active à partir de deux ans et est complètement constitué à 12 ans

C'est la couche superficielle du Mental-Conscience, celle qui masque L'Energie-Source

De mon expérience, c'est très lié à la Mémoire et aux Emotions parce qu'elle se construit à partir de ce qui arrive au corps... et qui est perçu par la Conscience

On se souvient davantage de ce qui vous a fait mal que de ce qui vous rend heureux parce qu'il est normal d'être heureux et pas normal d'être malheureux.

Et je ne parle pas du point de vue humain seulement, Maharaj dit que : « Il n'y a rien de mauvais dans la dualité dans la mesure où elle n'est pas une source de conflit. La multiplicité et la diversité, sans conflit, c'est la béatitude. »

Elle disparaît avec le corps.

Elle se fonde sur :

1. Peur

Le mécanisme de protection du corps face à l'environnement, l'instinct de survie fondamental.

Maîtrisable par effort et volonté (pas naturel ni spontané)

2. Désir

A partir de l'énergie fondamentale, l'amour, le fonctionnement par opposés du mental se traduit par J'aime/Je n'aime pas.

Maîtrisables par effort et volonté (pas naturel ni spontané) et la discrimination.

3. Pensée

En surface !

Appartenant au mental Universel du 3^{ème} seuil et également au Mental que le Véhicule Spirituel a conservé des naissances qui ont fait des Compréhensions.

On capte ce avec quoi on est en résonance vibratoire

Observables et contrôlables dans une certaine mesure.

Cette partie est accessible par la volonté et la vigilance

« Il n'est pas nécessaire de s'arrêter de penser, il suffit de ne pas être intéressé » !

« Les pensées naissent de la manifestation » : de l'interaction des éléments de la manifestation entre eux,

La coproduction conditionnée des phénomènes dans la manifestation et l'interaction des existences entre elles, sont perçus par les sens, apparaissent dans le Mental, où cela est perçu par Le 3^{ème} seuil de Conscience qui lorsqu'il est utilisé – veille et rêve - « charge » en lui la mémoire du vécu du 2nd seuil et dès lors se focalise sur le corps et le monde.

31/03/2016

Révélation sur le Mental

1. Le matin, L'Inconnu de la nuit (L'Energie-Source qui AIME) disparaît, remplacé par le Mental gardien du corps
2. La Conscience n'est pas au courant de ce qui est mémorisé, c'est Présence-Potentiel donné à la Conception (et PRESENCE=L'Energie-Source) qui constate que l'expérience a eue lieu et l'expérience s'inscrit dans le Mental que seule L'Energie-Source et Présence-Potentiel donné à la Conception peuvent lire !
3. Les seuils ne connaissent rien au cerveau, deux niveaux du Mental, Ego féminin et son compagnon de vie, Mental-masculin qui veille sur le corps, mangent (mal) : ça rejoint ce rêve où TU m'as montré le petit bonhomme insignifiant qui attend les repas (mais qu'est-ce qu'il m'... et depuis plus de cinquante-cinq ans).
4. DONC Ça veut dire que malgré ce que nous croyons, Ego –qui n'existe pas - n'inscrit rien sur le Mental, ce qui arrive au corps s'inscrit dans la Mémoire (qui est donné avant la naissance, au cours de la gestation, et SEUL L'ÊTRE – Présence-Potentiel donné à la Conception et PRESENCE peuvent lire le Mental !

15/04/2015. A la mort

-15 **Mémoire**

-16 **Emotions**

-17 **Raison**

-18 **Ego**

Mère

Disparaissent à la mort

Cerveau hémisphère droit

L'hémisphère droit a une perception du monde plus spatiale, globale et intuitive.

Il reconnaît les formes et les visages

Il pense de façon associative et holistique.

C'est aussi lui qui nous fait comprendre et apprécier l'art, la musique, ou la beauté de la nature.

C'est le cerveau intuitif.

Nous savons maintenant que la plupart des fonctions activent plusieurs zones du cerveau réparties dans les 2 hémisphères (même si il y a souvent une dominante d'un côté ou de l'autre).

Le cerveau est également constitué de 3 couches qui se sont formées successivement au cours de l'évolution des vertébrés.

Le premier cerveau, cerveau reptilien,

Le plus proche de la moelle épinière, est le cerveau reptilien.

Il gère le métabolisme, les réflexes et les besoins primaires (manger, se reproduire, fuir ou combattre).

La 2è couche : le cerveau limbique, ou cerveau émotionnel

Le cerveau limbique, ou cerveau émotionnel, que nous avons en commun avec les autres mammifères.

15/04/2015

TU as dit que L'Energie de L'Étreté est enfermée entre (EMOTION ET RAISON) le Cerveau Limbique et Le Cortex et cela bien entendu depuis l'apparition des mammifères au paléozoïque (ère primaire)

La 3è couche, la plus périphérique, est le cortex.

Il apparaît chez les mammifères évolués et permet le raisonnement, les capacités d'abstraction et de conceptualisation, et l'aptitude au langage.

Chez l'homme, l'épaisseur du cortex est comprise entre 1 et 4,5 millimètres.

DIAPHRAGME FOCALISATION info du 15/04/2015

Un diaphragme est un élément mécanique interposé sur le trajet lumineux dans un instrument optique [les 5 seuils] ;

Il conditionne la quantité de lumière transmise ainsi que l'ouverture du système

Le diaphragme possède trois fonctions principales :

La régulation de l'illumination du capteur.

La modification de la profondeur de champ de l'image.

La limitation des aberrations optiques de l'objectif.

Il a donc un rôle déterminant dans la netteté des images produites.

C'est un régulateur de la netteté de l'image

LE SOI, Les 3 véhicules, SOI, ÂME, MENTAL-EGO interposés sur TA LUMIERE dans l'instrument qui permet l'observation, les 5 seuils, conditionne la quantité de Lumière qui passe et l'ouverture de Conscience.

Les 5 seuils déterminent la largeur de champ

Les 3 véhicules déterminent La quantité de lumière émise

Si L'Energie Suprême restait en mode Grand Angle, vision à 360°, incluant tout, elle verrait le corps comme un point et ne pourrait pas assurer sa survie, donc on réduit la Lumière reçue

(on dirige le rayon sur un point (laser) on réduit la largeur de champ, l'image devient plus nette, l'action plus précise, mais on ne voit plus que le corps.

L'Energie Suprême est conditionnée, limitée au corps et à ce qui entre en contact avec corps et à ce qui lui arrive MAIS C'EST TOUJOURS LA MÊME ENERGIE SUPRÊME IL N'Y EN QU'UNE

Les glandes endocrines sont

Au Sommet : dans le cerveau : 7° centre énergétique : HYPOTHALAMUS

Au niveau des sourcils : 6^{ème} centre énergétique : L'HYPOPHYSE, glande PITUITAIRE)

L'EPIPHYSE, glande PINEALE),

En haut de la colonne vertébrale dans la gorge : 5° centre énergétique : La THYROÏDE et PARATHYROÏDES

Milieu de la colonne vertébrale : 4^{ème} centre énergétique : Le THYMUS (système immunitaire) et glandes mammaires

Milieu thorax : 3° centre énergétique : Plexus solaire : les SURRENALES sur les reins

Bas de la colonne vertébrale : 2° centre énergétique : Les îlots de Langerhans / PANCREAS),

Base de la colonne vertébrale, Sacrum, 1° centre énergétique : TESTICULES et OVAIRES.

Hypophyse et glandes pinéales

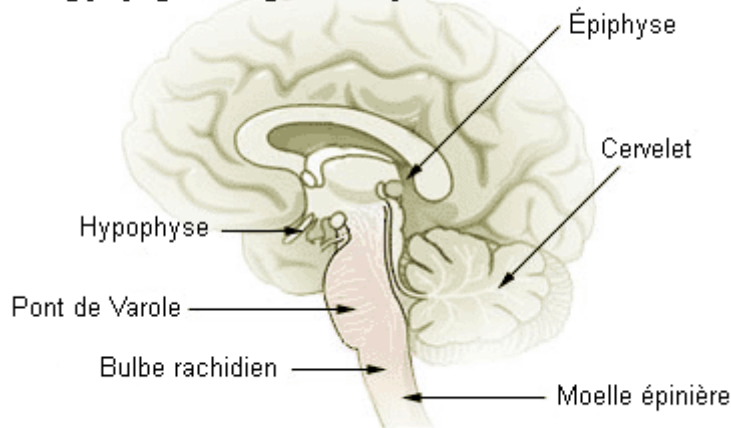

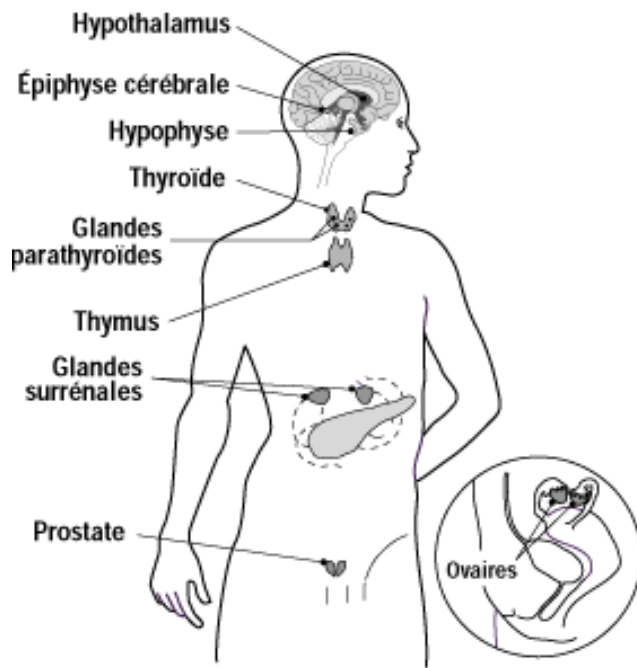

27/06/2016

Avant la naissance il y a la MEMOIRE : Acquis spirituel d'Âme du Cycle et celle de la gestation

Après la naissance, il y a EMOTION, RAISON, et EGO fondée sur DESIR, PEUR et PENSEE

Les 4 fonctions de la psyché selon Nisargadatta correspondent à : Mémoire, Pensée, Compréhension, Personnalité correspondent à la Conscience c'est-à-dire la Mère = **M** pour mémoire, **E** pour émotion, **R** pour raison **E** pour Ego.

Donc ce que sur Terre nous nommons Âme, correspond à la Conscience, la Mère qui S'exprime sous 4 MODES :

Avant la naissance :

Mémoire - la Conscience qui enregistre tout

Après la naissance :

Pensée - la Communication selon deux modes : par **émotion** - langage corporel et par **pensée**- langage cérébral

Compréhension - Raison = L'Autonomie ou la Vie → la faculté de comprendre c'est à dire d'apprendre par expérience à ne pas refaire les mêmes erreurs.= le vécu.

La Mémoire humaine = la personne, revue et corrigée par Nisargadatta !

Ce que nous nommons la Mémoire Sensorielle est la perception c'est-à-dire la Conscience, le sentiment d'être là, présent et de le savoir : c'est ce qui arrive au corps

On distingue 4 formes de mémoires :

La Mémoire à court terme : Mémoire de travail → Une des 3 composantes de la Personne qui appartient au Mental

Mémoire déclarative : Mémoire d'explicite : Mémoire sémantique → une des 3 composantes de la personne : appartient au Mental

Mémoire épisodique → Mémoire de l'Être véritable

Mémoire procédurale : Mémoire implicite → Mémoire de l'Être Véritable

Chronologie de l'apparition des formes de vie sur TERRE et des Seuils de conscience

Les 4^{ème} et 5^{ème} seuils apparaissent lorsque :

Les cellules Eucaryotes multicellulaires apparaissent au :

PROTEROZOÏQUE\Mésoprotérozoïque\ entre le Sténien, -1200 Millions d'années et l'Ectasien, -1400 Millions d'années c'est-à-dire 1200 000 000 soit 1 Milliard 200 millions d'années et 1 Milliard 400 millions d'années

Et pour mémoire, les premières cellules Eucaryotes apparaissent au PROTEROZOÏQUE \ Paléoprotérozoïque \ l'Orosirien, - 2 050 Millions d'années, soit 2050 000 000, c'est-à-dire : 2 milliards cinquante millions d'années

Apparition du 3^{ème} seuil de conscience.

Véhicule spirituel autour de l'ORDOVICIEN de -485 à -445 Millions d'années

Prédominance des invertébrés : Cephalopoda, des Crinoidea et des brachiopodes articulés

Les premiers ectoproctas apparaissent ainsi que les récifs de coraux

Réserve de pétrole et de gaz datent de cette période.

Plantes terrestres à l'ordovicien supérieur

Apparition du 1^{er} seuil de conscience : le support de conscience

Mézozoïque (secondaire) au Jurassique supérieur apparition des Mammifères marsupiaux, premiers oiseaux et des premières plantes à fleurs de -152 à -163 millions d'années,

Le 1^{er} seuil devient support de conscience avec l'apparition des mammifères marsupiaux, oiseaux et des plantes à fleurs

Et pour mémoire :

Au Crétacé supérieur, de -100 à - 72 Millions d'années, apparition des mammifères placentaires

Et pour mémoire :

Séparation de la lignée humaine de la lignée des chimpanzés entre -13,8 millions d'années au Phanérozoïque\Cénozoïque\Néogène\Miocène\Serravallien

Toumaï : -7 millions d'années

Orrorin : -6 millions d'années

Lucy Australopithèque, entre environ -4,5 millions et -1 million d'années

Néanderthal entre environ -250 000 et -28 000 ans

Depuis -200 000 ans Sapiens :

Cro-Magnon, sapiens, il y a -35 000 ans, entre -43 000 et -12 000 ans

Il y a eu en Europe, d'après une étude de 2010 menée par le Néanderthal Génome Projet, un métissage très partiel entre sapiens et neanderthalensis, il y a -50 000 à -100 000 ans au Proche-Orient

Définition du véhicule spirituel

Une naissance guidée par son véhicule spirituel dont elle est la projection, entame un cycle de naissances, qui aboutit à la réalisation (72400 êtres réalisés assis dans L'Un)

En fait le véhicule spirituel correspond à un cycle de plusieurs naissances animées par l'Energie-Source .

Dans ce complexe psychosomatique que nous nommons l'être humain, L'Amour précède le 'moi'

La base c'est l'Amour, CE-QUI-EST-UN qui manifeste et exprime le désir d'être.



→ Puisque TU ne cites pas le 2nd seuil – être symbolique c'est parce qu'il n'existe pas du tout